val d'oise
le département

FESTIVAL D'AUVERS SUR-OISE

Opus 42

Van Gogh à Auvers-sur-Oise

30 avril ~ 28 septembre

01 30 36 77 77

festival-auvers.com

Le Conseil départemental
soutient la culture en Val d'Oise

val d'oise
le département

valdoise.fr

COMPOSITEUR INVITÉ

Benjamin Attahir

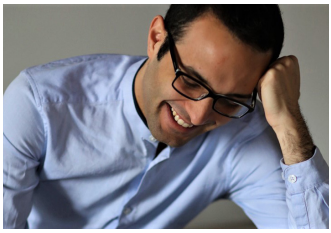

22 mars
30 avril
21 mai
15 juin
25 juin
10 septembre

JEUNE TALENT EN RÉSIDENCE PRÉLUDE À L'OPUS

Mercredi 22 mars - 20h30 - Paris — Tarif G
Salle Cortot
Illia Ovcharenko, *piano*
Schumann, Liszt, Attahir

LE OFF 2023

« Festival Sausseron Impressionnistes »

HARPE EN CAMPAGNE

Dimanche 30 avril - 17h30 - Génicourt — Tarif G
Église Saint-Pierre Saint-Paul
Maëlle Martin, *harpe*
Boieldieu, Pierné, Fauré, Britten, Attahir

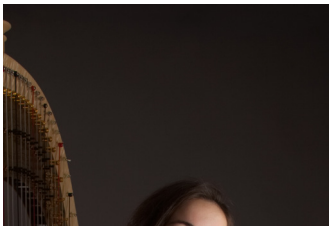

SIX VOIX EN VOYAGE

Dimanche 7 mai - 17h30 - Frouville — Tarif G
Église Saint-Martin
ENSEMBLE SIÉBEL
Louise Alexis, Gaëlle Marck, *sopranos* - Marie Le Normand, *mezzo-soprano* - Noé Rollet, *ténor* - Victor Wetzel, *baryton*
Swann Veyret, *baryton-basse*
De Monteverdi à la musique traditionnelle vénézuélienne, danoise ou afro-américaine

LES GLOBE TROTTEURS A LA VOIX D'OR

Dimanche 14 mai - 17h30 - Butry-sur-Oise — Tarif G
Église du Coeur immaculé de Marie
LES PETITS CHANTEURS DE FRANCE
François Olivier, *claviers*
Véronique Thomassin, *direction*
Vivaldi, Mozart, Trenet, Cohen, Broadway

« DIDON ET ENÉE »

Samedi 20 mai - 20h30 - Épiais-Rhus — Tarif G
Église Notre-Dame
LE CAPRICCIO FRANCAIS
CHOEUR DE CHAMBRE DU CONSERVATOIRE
À RAYONNEMENT REGIONAL DE CERGY-PONTOISE
Philippe Le Fèvre, *direction*
Purcell : Didon et Enée

TROIS SOEURS EN TRIO

Dimanche 21 mai - 17h30 - Ennery — Tarif G
Église Saint-Aubin
TRIO SYPNIEWSKI
Magdalena, *violon*
Anna, *alto*
Caroline, *violoncelle*
Beethoven, Sibelius, Kodaly, Attahir

TOUT FEU, TOUT FLAMME

Dimanche 10 septembre - 17h30 - Auvers-sur-oise — Tarif G
Église Notre-Dame de l'Assomption
Gabriel Durliat, *piano*
Bach, Liszt, Fauré, Attahir

LE IN 2023

Semaine 1

LUMINEUSE PRETTY

Jeudi 1er juin - 21h - Auvers-sur-Oise — Tarif A
Église Notre-Dame de l'Assomption
Concert d'ouverture de l'Opus 42-IN
Pretty Yende, *soprano*
Vanessa Garcia Diepa, *piano*
Bellini, Donizetti, Rossini, Liszt

Un mécénat philanthropique Aline-Foriel Deztezet

LET MY LOVE BE HEARD

Dimanche 4 juin - Auvers-sur-Oise — Tarif F
Église Notre-Dame de l'Assomption
10h30 - Messe d'ouverture du Festival Opus 42
17h30 - LE JEUNE CHOEUR D'ILE-DE-FRANCE
Pierre-Louis Delaporte, *direction*
Polyphonies sacrées et profanes de Josquin des Prés à Arvo Pärt

Semaine 2

ALE TSUZAMEN

Tarif F
Vendredi 9 juin - 21h - Méry-sur-Oise
La Luciole
SIRBA OCTET
Richard Schmoucler, *violon & directeur artistique*
Laurent Manaud-Pallas, *violon* - Grégoire Vecchioni, *alto* - Claude Giron, *violoncelle* - Bernard Cazauran, *contrebasse* - Philippe Berrod, *clarinette*
Christophe Henry, *piano* - Iurie Morar, *cymbalum* - Cyrille Lehn, *arrangeur*
Alexei Birioukov, *balalaïkiste, artiste invité*
« Tsuzamen » - Musiques arménienne, yiddish et gypsy

BARRIOS, CHOPIN DE LA GUITARE

Samedi 10 juin - 21h - Méry-sur-Oise — Tarif D
Château-Salon d'honneur
Thibaut Garcia, *guitare*
Agustin Barrios Mangoré – Albeniz – Giuliani – Regina Sainz de la Maza

PÉRIPLE MUSICAL DES SÉFARADES

Dimanche 11 juin - 17h30 - Méry-sur-Oise — Tarif E
Château -Salon d'honneur
CANTICUM NOVUM
Barbara Kusa, *chant* - Aliocha Regnard, *nickelharpa*
Spyros Halarys, *kanun* - Ismaïl Mesbahi, *percussions*
Emmanuel Bardon, *chant & direction*
SEFARDI – Musique de la diaspora Séfarade de la Catalogne à l'Empire Ottoman

Semaine 3

UNE PÉPITE DE JEUNES TALENTS

Jeudi 15 juin - 21h - Auvers-sur-Oise — Tarif E
Eglise Notre-Dame de l'Assomption
Anastasia Dziadevych, *violon*
Vladimir Percevic, *alto*
Lisa Strauss, *violoncelle*
Illia Ovcharenko, *piano*
Contrebasse, *distribution en cours*
Brahms, Schubert, Attahir

Fa'Club

THE PARIS BOYS CHOIR

Vendredi 16 juin - 21h - Auvers-sur-Oise
Eglise Notre-Dame de l'Assomption
Tarif C

MAITRISE DE SAINTE-CROIX DE NEUILLY
ENSEMBLE BAROQUE DE PARIS
François Polgar, *direction*
Marc-Antoine Charpentier : Te Deum
André Campra : Exaudiat Te Dominus

HAPPY BIRTHDAY SERGUEÏ RACHMANINOV

Samedi 17 juin - 20h30 - Arnouville
Auditorium L'Essentiel - Salle Charles Aznavour
Tarif G

ORCHESTRE NATIONAL D'ILE-DE-FRANCE
Illia Ovcharenko, *piano*
Case Scaglione, *direction*
Rachmaninov : Concerto n°2 pour piano et orchestre
Rimski-Korsakov : Shéhérazade

CONVERSATIONS EN DUO

Dimanche 18 juin - 17h30 - Auvers-sur-Oise
Eglise Notre-Dame de l'Assomption
Tarif F

Loriane Llorca, *orgue*
Illia Ovcharenko, *piano*
Bach, Schubert, Schumann, Liszt, Prokofiev

Semaine 4

BACH VIVALDI CONCERTI

Jeudi 22 juin - 21h - Méry-sur-Oise
Eglise Saint-Denis
Tarif D

ENSEMBLE JUPITER
Théotime Langlois de Swarte, *violon*
Thomas Dunford, *luth et direction*
Bach, Vivaldi: Florilège de concertos

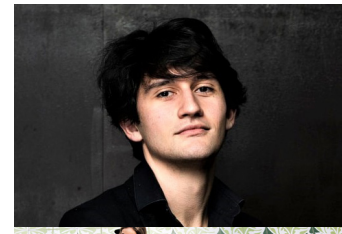

IRELAND AND SCOTLAND

Vnedredi 23 juin - 21h - Méry-sur-Oise
Eglise Saint-Denis
Tarif D

CURIOUS BARDS
Alix Boivert, *violon* - Sarah Van Oudenhove, *viole de gambe*
Jean-Christophe Morel, *cistre*
Bruno Harlé, *flûte* - Louis Capeille, *harpe*
Ilektra Platiopoulou, *mezzo-soprano*
Musiques traditionnelles du monde gaélique et celte

RUSLAN ET LUDMILA

Dimanche 25 juin - 17h30 - Auvers-sur-Oise
Eglise Notre-Dame de l'Assomption
Tarif F

QUATUOR ANCHES HANTEES
Nicolas Châtelain, *clarinette et petite clarinette*
Sarah Lefèvre, *clarinette* - François Pascal, *cor de basset et clarinette* - Elise Marre, *clarinette basse*
Musiques populaires et compositeurs de l'Est de Glinka à Johann Strauss et chants traditionnels, Attahir

Semaine 5

LES ENFANTS TERRIBLES

Mercredi 28 juin - 21h - Auvers-sur-Oise
Eglise Notre-Dame de l'Assomption
Tarif B

Katia et Marielle Labèque, *pianos*
Debussy – Ravel – Philip Glass

VAN GOGH À AUVERS
170 ans de sa naissance (1853/2023)

Jeudi 29 juin - 21h - Auvers-sur-Oise — Tarif B
Eglise Notre-Dame de l'Assomption
Bruno Rigutto, *piano*
Lambert Wilson, *récitant*
De l'arrivée de Vincent le 21 mai 1890 jusqu'à sa mort le 29 juillet
Période féconde où l'artiste peint près de 80 tableaux

RHODA SCOTT, star du Jazz

Samedi 1er juillet - 21h30 - Auvers-sur-Oise — Tarif C
Cour du château*
RHODA SCOTT LADY QUARTET
Lisa Cat-Berro, sax alto
Sophie Alour, sax ténor
Julie Saury, batterie
Rhoda Scott, orgue Hammond
La rencontre de trois «ladies» du jazz avec la « Légende vivante » de l'orgue Hammond
** (Repli dans l'Eglise d'Auvers-sur-Oise en cas de mauvaise météo)*

Semaine 6

WILLIAM CHRISTIE DIRIGE PARTENOPE

Vendredi 7 juillet - 21h - Auvers-sur-Oise — Tarif A
Eglise Notre-Dame de l'Assomption
Concert de clôture de l'Opus 42-IN
LES ARTS FLORISSANTS
LE JARDIN DES VOIX
ACADEMIE DES ARTS FLORISSANTS
Ana Vieira Leite, *Partenope*
Hugh Cutting, *Arsace*
Alberto Miguélez Rouco, *Armindo*
Helen Charlston, *Rosmira / Eurimene*
Matthieu Walendzik, *Ormonte*
William Christie, *direction*
Handel : Opéra en version concert avec une mise en scène sur un livret de Silvio Stampiglia et Antonio Caldara.
Un moment magique sous la nuit étoilée de Vincent

Un mécénat philanthropique Aline-Foriel Deztezet

POSTLUDE A L'OPUS
CONCERT AUX CHANDELLES

Jeudi 28 septembre - 21h - Auvers-sur-Oise — Tarif F
Eglise Notre-Dame de l'Assomption
Thomas Dunford, *théorbe*
Théotime Langlois de Swarte, *violon*
«The Mad Lover» de Eccles, Matteis à Purcell

Bulletin de réservation

Coordonnées - *À remplir intégralement pour le bon envoi des billets*

Prénom & Nom _____

Adresse complète _____

Téléphones (obligatoire) Mobile _____ Fixe _____

Email (obligatoire) _____

LE OFF - CONCERTS GRATUITS SUR RÉSERVATION (TARIF G)

Mer 22.3	Jeune talent en résidence 2023	Nombre de places	____
Dim 30.4	Harpe en campagne	Nombre de places	____
Dim 7.5	Six voix en voyage	Nombre de places	____
Dim 14.5	Les globes trotteurs à la voix d'or	Nombre de places	____
Lun 21.5	Trois soeurs en trio	Nombre de places	____
Dim 28.5	Didon et Enée	Nombre de places	____
Dim 10.9	Tout feu, tout flamme	Nombre de places	____

Formulaire à retourner à :

Festival d'Auvers-sur-Oise
Le Pavillon de l'Horloge
5, avenue Marcel Perrin
95 540 Méry-sur-Oise
———
01 30 36 77 77
billetterie@festival-auvers.com

LE IN - TARIF DES CONCERTS (A B C D E F G) Pass Campus (étudiants) à 5€ sur l'ensemble des concerts

Jeu 1.6	Lumineuse Pretty	70€	____	50€	____	35€	____	20€	____	10€	____	5€	____	Total ____
Dim 4.6	Let my love be heard	TP : 25€	____	TR : 15€	____							5€	____	Total ____
Ven 9.6	Ale Tsuzamen	TP : 25€	____	TR : 15€	____							5€	____	Total ____
Sam 10.6	Barrios, Chopin de la guitare	TP : 25€	____	TR : 15€	____							5€	____	Total ____
Dim 11.6	Périples musicales des Séfarades	TP : 25€	____	TR : 15€	____							5€	____	Total ____
Jeu 15.6	Une pépite de jeunes talents	TP : 30€	____	TR : 20€	____							5€	____	Total ____
Ven 16.6	The Paris Boy Choir	40€	____	TP : 30€	____	TR : 20€	____	5€	____			5€	____	Total ____
Sam 17.6	Happy Birthday S Rachamninov											5€	____	Total ____
Dim 18.6	Conversations en duo	TP : 25€	____	TR : 15€	____							5€	____	Total ____
Jeu 22.6	Ireland and Scotland	30€	____	TP : 20€	____	TR : 15€	____					5€	____	Total ____
Ven 23.6	Bach Vivaldi concerti	30€	____	TP : 20€	____	TR : 15€	____					5€	____	Total ____
Dim 25.6	Ruslan et Ludmila	TP : 25€	____	TR : 15€	____							5€	____	Total ____
Mer 28.6	Les enfants terribles	50€	____	30€	____	20€	____	10€	____	5€	____	5€	____	Total ____
Jeu 29.6	Van Gogh à Auvers	50€	____	30€	____	20€	____	10€	____	5€	____	5€	____	Total ____
Sam 1.7	Rhoda Scott, star du Jazz	40€	____	TP : 30€	____	TR : 20€	____	5€	____			5€	____	Total ____
Ven 7.7	William Christie dirige Partenope	70€	____	50€	____	35€	____	20€	____	10€	____	5€	____	Total ____
Jeu 28.9	Concert aux chandelles	TP : 25€	____	TR : 15€	____							5€	____	Total ____
	Thomas Dunford											5€	____	Total ____
	Théotime Langlois de Swarte													

Sous-total ____

Frais de dossier obligatoire +4€

Total général _____

Informations de paiement

par chèque, à l'ordre du Festival d'Auvers-sur-Oise.
(chèque à envoyer à : Festival d'Auvers-sur-Oise, le Pavillon de l'Horloge - 5 Avenue Marcel Perrin - 95 540 Méry-sur-Oise)
par carte bancaire au téléphone ou sur **vente en ligne** sur www.festival-auvers.com avec choix de placement en ligne.

Tarif A - Placement numéroté
Carré Or > 70€ - Série 1 > 50€ - Série 2 > 35€
Série 3 > 20€ - Série 4 > 10€ - Pass Campus > 5€

Tarif B - Placement numéroté
Carré Or > 50€ - Série 1 > 30€ - Série 2 > 20€
Série 3 > 10€ - Série 4 et Pass Campus > 5€

Tarif C - Placement numéroté
Carré Or > 40€ - Série 1 TP > 30€ - TR > 20€
Série 2 et Pass Campus > 5€

Tarif D - Placement mixte
Série 1 (Numéroté) >30€ - Série 2 (libre) : TP >20€ - TR > 15€ - Pass Campus > 5€

Tarif E - Placement Numéroté
Série Unique TP > 30€ - TR > 20€ - Pass Campus > 5€

Tarif F - Placement Libre
TP > 25€ - TR > 15€ - Pass Campus > 5€

Tarif G - Placement Libre (Festival Off et 17 Juin)
Gratuit sur réservation obligatoire (4 € de frais)

Impression : Gestion Graphic - 01.39.95.41.26 - www.gestion-graphic.com

Nos partenaires

Un partenariat institutionnel premium
Département du Val d'Oise

Mécène principale
Aline Foriel-Destezet

Un partenariat institutionnel
Région Ile-de-France
Ministère de la Culture - DRAC Ile-de-France
Communauté de Communes Sausseron Impressionnistes
Ville d'Auvers-sur-Oise
Ville de Méry-sur-Oise
Ville d'Arnouville

Mécènat des particuliers
Jean-Paul Oudet

Mécènat des entreprises
Le Fa' Club
Sopra Steria
Groupe Jallu-Berthier

Un partenariat
Veolia
Orange

Un soutien
Groupement Lacroix & Savac
Centre National de la Musique
Maison de la Musique Contemporaine
Sacem
Société Générale
Spedidam
Pianos Yamaha

Une collaboration
La Croix - Hôtel B&B Cergy Port
France Musique - Jazz au Fil de l'Oise

Un concours
Paroisses d'Auvers-sur-Oise, Pontoise, Méry-sur-Oise, Nesles-la-Vallée, Marines

LES MIDIS DU FESTIVAL AU CHÂTEAU D'AUVERS-SUR-OISE - ENTRÉE LIBRE

DIMANCHE 4 JUIN - 12H
Tromba Camerata

DIMANCHE 8 OCTOBRE - 12H
Quatuor Ellipsos

Vivez la magie du concert
Tous les soirs à 20h
sur France Musique
Chaque jour,
un concert enregistré
dans les plus grandes
salles du monde
© Photo : Christophe Abramowitz / Radio France
france
musique

Benjamin Attahir, *compositeur invité*
Illia Ovcharenko, *jeune talent en résidence*

Simplifiez votre venue au Festival !

Festival d'Auvers-sur-Oise
Le Pavillon de l'Horloge - 5 avenue Marcel Perrin - 95540 Méry-sur-Oise
Tél : 01 30 36 77 77 - Mail : festauvers@gmail.com / festival-auvers.com